FEDERSERVIZI INTEGRATI

Business&Training Solutions

Company Profile

CHI SIAMO

La vocazione di Federservizi Integrati è chiara sin dalla sua nascita: quella di essere lo strumento più efficace nell'espressione e nella **realizzazione dei fabbisogni formativi delle persone**.

Al fine di garantire al Cliente le prestazioni attese e migliorare in maniera costante le proprie prestazioni, Federservizi Integrati S.r.l. ha implementato e certificato un **Sistema di Gestione per la Qualità conforme ai requisiti della norma UNI EN ISO 9001:2015** per l'erogazione di Servizi di Formazione Professionale.

Per questo Federservizi Integrati è specializzata nell'accrescimento del personale dipendente e dei processi di sviluppo aziendali tramite i **Fondi Interprofessionali, in particolare il Fondo FormAzienda**.

FEDERSERVIZI INTEGRATI
Business&Training Solutions

Federservizi Integrati s.r.l. fornisce alle Aziende valore aggiunto attraverso **una serie di Servizi Esclusivi per la loro Crescita**.
Il nostro obiettivo principale è quello di fornire alle Aziende un **supporto adeguato ed una risposta rapida ed efficace in diverse aree Aziendali**, al fine di contribuire al loro Sviluppo **in termini organizzativi interni, di successo sul mercato e di messa in sicurezza dei lavoratori**, in quanto secondo Noi il Capitale Sociale di un'Impresa sono i Dipendenti della stessa.

Questo è possibile mediante una serie di **Servizi Esclusivi** che abbracciano diverse aree:

- **Area Formazione Finanziata**
- **Area Consulenza HR**
- **Area Network Sconti e Convenzioni**

FEDERSERVIZI INTEGRATI
Business&Training Solutions

ACCREDITAMENTI E COLLABORAZIONI

Federservizi Integrati **è Ente accreditato in Regione Lombardia per i Servizi di istruzione e formazione professionale** con il *numero di iscrizione 1075 del 17/01/2018, ai sensi della D.G.R. n.2412/2011*.

Ente Accreditato presso Regione Lombardia per i servizi di istruzione e formazione professionale

Federservizi Integrati è **Ente di Formazione accreditato al Fondo FormAzienda** - *Fondo Paritetico Interprofessionale Nazionale per la Formazione Continua* - nato nel 2008 per volontà della Confederazione datoriale Sistema Impresa e della Confederazione dei Lavoratori CONFSAL.

FORMAzienda® FONDO PARITETICO INTERPROFESSIONALE NAZIONALE PER LA FORMAZIONE CONTINUA

Federservizi Integrati S.r.l. è Ente di Formazione accreditato al **Fondo Forma.Temp - Fondo per la formazione e il sostegno al reddito dei lavoratori in somministrazione**.

forma.temp

Federservizi Integrati è **Ente accreditato a EBITEN** - Ente Bilaterale Nazionale del Terziario (costituito in misura paritetica dalle organizzazioni nazionali dei lavoratori CONFSAL, FESICA-CONFSAL e CONFSAL-FISALS e dall'Organizzazione Nazionale dei datori di lavoro SISTEMA IMPRESA).

ente bilaterale nazionale del terziario EBITEN

Federservizi Integrati collabora con **Sistema Impresa Milano-Monza**, Confederazione Autonoma Italiana delle Imprese e dei Professionisti, nata dalla volontà di molteplici Federazioni e Organismi imprenditoriali che operano in diversi ambiti territoriali italiani ed in diversi settori dell'economia, per tutelare le imprese associate e offrir loro assistenza sindacale e servizi reali.

SISTEMA IMPRESA MILANO-MONZA

FEDERSERVIZI INTEGRATI
Business&Training Solutions

FONDO FORMAZIENDA

FormAzienda promuove e finanzia piani formativi finalizzati all'acquisizione, al consolidamento e allo sviluppo delle competenze professionali dei lavoratori dipendenti e dei dirigenti aziendali.
Ogni impresa può, in ogni momento dell'anno, aderire gratuitamente a Fondo FormAzienda trasferendo **il contributo INPS dello 0,30% sia dei Dipendenti che dei Dirigenti per finanziare la loro formazione**.
La procedura è molto semplice: *basta indicare FORM sulla denuncia mensile UNIEMENS*.

FormAzienda: il *Conto di Sistema* Il *Conto di Sistema* si basa sul concetto di *mutualità* dove **l'Azienda attinge indipendentemente dal proprio versato**.
Il finanziamento cioè **non è vincolato al gettito generato dall'impresa** ma deriva, nei limiti previsti dall'Avviso di riferimento, dall'**effettiva analisi dei fabbisogni formativi**.

FEDERSERVIZI INTEGRATI
Business&Training Solutions

Federservizi Integrati è in grado di presentare richieste di finanziamento **a prescindere dalla tematica formativa**:

- **Sicurezza sul Lavoro**
- **Informatica e Tecnica**
- **Lingue Straniere**
- **Comunicazione e Marketing**
- **Credito**
- **Organizzazione e Direzione Aziendale**
- **Amministrazione e Finanza**

FormAzienda, come tutti i *Fondi Interprofessionali*, non eroga corsi di formazione ma **finanzia la formazione dei lavoratori delle imprese aderenti al Fondo.**

FormAzienda promuove la formazione continua e distribuisce alle aziende aderenti **le risorse dedicate, per legge**, alla formazione.

FEDERSERVIZI INTEGRATI
Business&Training Solutions

FormAzienda: i Vantaggi

- Adesione LIBERA E GRATUITA
- Riduzione dei costi aziendali sostenuti per la formazione
- Gestione (dalla fase di Progettazione alla Rendicontazione) dell'Intero Piano Formativo da parte di Federservizi Integrati
- Piani Formativi approvati in tempi rapidi
- Formazione su tutte le principali tematiche formative e per tutti i tipi di figure professionali, dagli Apprendisti ai Dirigenti
- Formazione con anche solo un discente in aula

…***e molti altri Plus***!

FEDERSERVIZI INTEGRATI
Business&Training Solutions

EBITEN

Federservizi Integrati è Ente accreditato ad EBITEN, Ente Bilaterale Nazionale del Terziario.
L'Azienda, tramite Federservizi Integrati, può accedere **sia a Formazione Finanziata che a una serie di *Altri Servizi***:

- Attivazione e gestione di strumenti operativi nelle seguenti aree di intervento: responsabilità amministrativa delle imprese, politiche attive nel mercato del lavoro, responsabilità sociale d'impresa, integrazione e sostegno al reddito dei lavoratori, conciliazione ed arbitrato, certificazione dei contratti, validazione dei modelli organizzativi, servizi reali alle imprese, Welfare;
- Attivazione e progettazione di modelli formativi dei corsi di formazione per le fasce deboli del mercato del lavoro, (persone svantaggiate, disoccupati di lunga durata), per le persone in cerca di prima occupazione, per i lavoratori in Cassa Integrazione guadagni o in ogni caso sospesi dal lavoro e per lavoratori iscritti nelle liste di mobilità;
- Promozione della sperimentazione di attività formative a livello regionale e territoriale anche con interventi a catalogo erogati in partenariato con gli Enti di Formazione ad EBITEN collegati.

FEDERSERVIZI INTEGRATI
Business&Training Solutions

FAD (FORMAZIONE A DISTANZA)

In una Società in cui oggi, e sempre più in futuro, le dinamiche di destrutturazione del lavoro nel tempo e nello spazio si accentuano in tutte le loro forme e componenti, Federservizi Integrati sa che l'e-learning è lo strumento più agile ed efficace per favorire l'aggiornamento professionale.
Federservizi Integrati offre l'opportunità di realizzare **corsi di formazione in modalità FAD (Formazione A Distanza)** utilizzando **due piattaforme**:

PIATTAFORMA DI FEDERSICUREZZA PER LA FORMAZIONE IN E-LEARNING

federsicurezza® italia
FEDERAZIONE NAZIONALE AZIENDE DELLA SICUREZZA NEI LUOGHI DI LAVORO E DELLA FORMAZIONE

TS Learning
training everywhere

SKYMEETING (AULE VIRTUALI)

SkyMeeting

FEDERSERVIZI INTEGRATI
Business&Training Solutions

ALTRI SERVIZI

HCA (Human Capital Assessment)

La **Ricerca e Selezione di nuovo Personale**, assieme alla **corretta Pianificazione della Carriera Aziendale** di Dipendenti e Collaboratori è, con certezza, uno degli elementi di Successo di ogni Impresa**.**
Non si tratta di retorica manageriale, ma di un comprovato e indiscutibile dato di fatto.
L'abilità di saper individuare questi fattori di Unicità è la chiave per il successo di ogni Selezione del Personale e del suo Sviluppo, anche attraverso la Formazione mirata alla Crescita, sia individuale che di gruppo.

Federservizi Integrati dispone di uno **Strumento testato, pratico e affidabile per permettere all'Azienda di individuare, senza sprechi di tempo, il corretto posizionamento delle Risorse Umane,** siano essi nuovi candidati o risorse già presenti all'interno dell'Organico.

La nostra Mission è aiutare le persone a sviluppare il proprio Potenziale per esprimere al meglio se stesse e dare il maggior Contributo di Valore possibile nel Lavoro e nella Vita!

FEDERSERVIZI INTEGRATI
Business&Training Solutions

GammaD Card

Federservizi Integrati S.r.l., proprietaria del marchio GammaD Card, offre agli Imprenditori e ai propri Dipendenti **vantaggi in termini di scontistica, con molteplici Partner a livello Nazionale e locale**, tra cui: *Conbipel, Toy Center, Sanità, Pittarosso, palestreCLub 20 Hours, carburanti, Teatri, Brek, Orlo Express, Ata Hotels, Best Western, Parchi Giochi, Europcar, Maggiore, Avis, Terme*… e tanti altri Partner!

Le modalità per usufruire dello sconto sono dettate dai Partner, pertanto vi invitiamo a verificare le modalità descritte sul sito **www.gammad.com**.
Con la GammaD Card è possibile usufruire di tantissime agevolazioni presso tutti i nostri Partner Nazionali e locali, e soprattutto accedere a "prezzi speciali" che permettono di risparmiare sulle spese di ogni giorno.

Per informazioni telefona al Numero Verde 800.03.28.80 (attivo da lunedì al venerdì dalle ore 9.00 alle 18.00).

FEDERSERVIZI INTEGRATI
Business&Training Solutions

NOLEGGIO AULE

Il **Centro di Formazione Federservizi Integrati S.r.l.** è dislocato su una superficie di **400 mq** ed è dotato di **2 Aule** ottimamente organizzate dal punto di vista tecnico, confortevoli, luminose ed esteticamente piacevoli, per agevolare l'apprendimento, la condivisione e la partecipazione attiva, elementi indispensabili per una formazione efficace.
Offriamo inoltre servizio di **Segreteria didattica**, in grado di accogliere i partecipanti e i docenti; l'Assistente sarà sempre a loro disposizione per l'intera durata dell'attività formativa.

Le aule sono **entrambe informatizzate**, in quanto dispongono di **connettività Cavo/WI FI** e **collegamento Videoproiettore a telo/schermo per proiezione**.

AULA ROSSA
mq 50
Capienza max. 17 postazioni a ribaltina
Videoproiettore e telo per proiezione 3D HD 4K (con audio)
Lavagna a fogli mobili
Connettività Cavo/WI FI

AULA BLU
Aula mq 50
Capienza max. 22 postazioni
Schermo TV B&O 40" collegabile a PC
Videoproiettore e telo per proiezione 3D HD 4K (con audio)
Connettività Cavo/WI FI

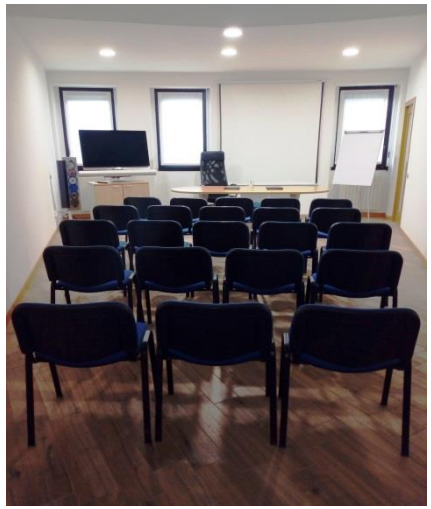

FEDERSERVIZI INTEGRATI
Business&Training Solutions

DOVE SIAMO

Federservizi Integrati ha 10 uffici dislocati su tutto il territorio Nazionale.

LOMBARDIA
1) VIA A. RAMAZZOTTI 20, 20900 MONZA - *Sede Legale*
2) Via dei Valtorta 48, 20127 Milano (MI)

PIEMONTE
3) Viale Vittoria 1/B, 10091 Alpignano (TO)

LIGURIA
4) Via Fiume 34, 18038 Sanremo (IM)

VENETO
5) Via Cappelletta 4, 37135 Verona (VR)

EMILIA-ROMAGNA
6) Via Guelfa 9, 40138 Bologna (BO)

LAZIO
7) Via degli Olmetti 46, 00060 Formello (RM)

TRENTINO ALTO ADIGE
8) Via Macello 63/f, 39100 Bolzano (BZ)

ABRUZZO
9) Via L'Aquila, 44, 65121 Pescara (PE)

PUGLIA
10) Via Carlo Troya 8/A, 76123 Andria (BT)

SICILIA
11) Via Vincenzo Baviera 18, 91100 Trapani (TP)

FEDERSERVIZI INTEGRATI

Business&Training Solutions

FEDERSERVIZI INTEGRATI S.R.L.
Via A. Ramazzotti, 20 – 20900 Monza (MB)
Tel. 039.20.28.278
Company e-mail: info@federservizintegrati.net
Website: www.federservizintegrati.net